



Toeslagbeleid | Regeling 1

*Deze regeling is van toepassing op iedereen die niet in toeslagregeling 2 of 3 zit.
Niet van toepassing op de DC-regeling van SPIN.*

Bij het vaststellen van de toeslag volgen wij 75% van de verandering in de consumentenprijsindex. Dit is de consumentenprijsindex – alle huishoudens (CPI), zoals gepubliceerd door het Centraal Bureau voor de Statistiek (CBS) op de 30^{ste} dag van de maand september in het voorgaande jaar ten opzichte van de 30^{ste} dag van de maand september in het daaraan voorafgaande jaar. Deze prijsindex volgt onder andere de prijsstijging van voedingsmiddelen, kleding, huisvesting, vervoer, aanvullende zorgverzekeringen, btw, accijnzen en subsidies.

Hoeveel is uw pensioen in 2025 verhoogd?

In 2025 hebben wij voor toeslagregeling 1 de volgende pensioenen met **2,63%** verhoogd.

Pensioenen	Van toepassing op
Pensioenuitkeringen	Pensioengerechtigden
<ul style="list-style-type: none">Bij SPIN achtergelaten DB-pensioenen	<ul style="list-style-type: none">Ex-deelnemersEx-partners van deelnemersEx-partners van ex-deelnemersEx-partners van pensioengerechtigden
<ul style="list-style-type: none">Opgebouwde DB-pensioenen van deelnemers	<ul style="list-style-type: none">Deelnemers aan het BasisPensioenreglement

SPIN probeert ieder jaar uw pensioen te verhogen met 75% van de prijsontwikkeling. Met deze toeslag blijft de koopkracht van uw pensioen grotendeels behouden. Om toeslag te kunnen geven, beleggen wij op de beurs. Dit brengt risico's met zich mee. Daardoor kan het voorkomen dat er geen of minder toeslag is.

Hoeveel is uw pensioen de afgelopen jaren gestegen?

SPIN heeft uw pensioen/opgebouwde pensioen conform de toeslagafspraken de afgelopen tien jaar met de volgende percentages verhoogd:

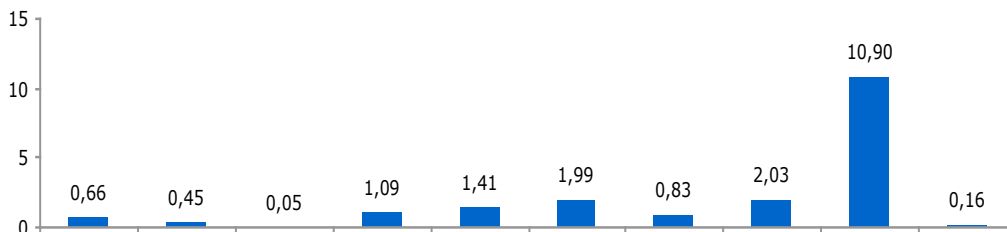

Relatie tussen toeslag en prijsontwikkeling

In onderstaande tabel ziet u de toegekende toeslagen en de prijsontwikkeling.

Toeslag per	Meetperiode toeslag SPIN	Stijging CPI in meetperiode	75% hiervan	Toegekende toeslag	Toegekende inhaaltoeslag	Achterstand
Jan 2025	sep 2023-sep-2024	3,5%	2,63%	2,63%	-	-
Jan 2024	sep 2022-sep 2023	0,21%	0,16%	0,16%	-	-
Jan 2023	sep 2021-sep 2022	14,53%	10,9%	10,9%	-	-
Jan 2022	sep 2020-sep 2021	2,70%	2,03%	2,03%	-	-



Uw SPIN-pensioen bij prijsstijgingen, de details

Jan 2021	sep 2019-sep 2020	1,11%	0,83%	0,83%	-	-
Jan 2020	sep 2018-sep 2019	2,65%	1,99%	1,99%	-	-
Jan 2019	sep 2017-sep 2018	1,88%	1,41%	1,41%	-	-
Jan 2018	sep 2016-sep 2017	1,45%	1,09%	1,09%	-	-
Jan 2017	sep 2015-sep 2016	0,07%	0,05%	0,05%	-	-
Jan 2016	sep 2014-sep 2015	0,60%	0,45%	0,45%	-	-
Jan 2015	sep 2013-sep 2014	0,88%	0,66%	0,66%	-	-

Bouwt u een DC-kapitaal op?

Uw DC-kapitaal verhogen wij **niet** met een toeslag. In plaats van een toeslag moeten rendementen uw pensioenkapitaal waardevast houden. Kunt u met uw pensioen uit het DC-kapitaal in de toekomst nog evenveel kopen? Die vraag kunnen we niet beantwoorden. Hoe hoog uw pensioen straks is, weten we nog niet. Hoeveel pensioen u krijgt, hangt namelijk vooral af van:

- hoeveel pensioenpremie is betaald;
- hoeveel kapitaal er is na het beleggen van de pensioenpremies;
- hoeveel pensioen u met dat kapitaal kunt kopen.

Details van de toeslag

Hoe hoger de beleidsdekkingsgraad, hoe meer kans op toeslag

Of wij toeslag kunnen verlenen, is onder andere afhankelijk van onze financiële positie. Hoeveel reserves SPIN heeft, wordt aangegeven met de beleidsdekkingsgraad. Dat is een maatstaf die aangeeft in welke mate we nu voldoende geld hebben om in de toekomst alle pensioenen te kunnen uitbetalen. De beleidsdekkingsgraad is het gemiddelde van de dekkingsgraden van de afgelopen 12 maanden.

Het bestuur besluit jaarlijks in januari over de toeslag. Bij dit besluit baseert het bestuur zich onder andere op wetgeving, de financiële positie van SPIN, de algemene ontwikkelingen en de onderstaande tabel.

Beleidsdekkingsgraad:

Toeslag:

Gelijk aan of lager dan 110%	Geen toeslag.
Tussen 110% en ongeveer 122%*	Gedeeltelijke toeslag: berekening naar verhouding.
Vanaf ongeveer 122%*	Volledige toeslag. Bij achterstallige toeslag: eventueel inhalen totdat over alle jaren de achterstallige toeslag is ingelopen.

* De grens voor volledige toeslag is gebaseerd op een formule en kan van maand tot maand anders zijn. Eind november 2024 bedroeg deze grens ongeveer 122%.

Inhalen

Als er in een jaar een volledige toeslag is toegekend en er is nog financiële ruimte over, dan mag het bestuur beslissen om met een deel van die financiële ruimte achterstallige toeslag(en) in te halen.

Verlagen

Als de beleidsdekkingsgraad daalt en onder een bepaald wettelijk niveau belandt, dan moet het bestuur een herstelplan opstellen. In ons herstelplan komt dan te staan hoe wij de beleidsdekkingsgraad weer op niveau willen brengen. Bijvoorbeeld door verwacht extra rendement op beleggingen of door herstelbetalingen vanuit IBM en Kyndryl. Voor dat herstel krijgen wij enkele jaren de tijd. Als dit niet lukt, dan kan het gebeuren dat wij de pensioenen moeten verlagen.